Jean-Yves Porte

Travaux publics & Transports

TRAVAUX- PUBLICS
TERRASSEMENT
ASSAINISSEMENT
DEMOLITION

JEAN-YVES PORTE TRAVAUX PUBLICS créé en 1993.

25 ans de Services et de Solutions.

SASU Jean Yves PORTE au capital de 77 000€ - ZA Le Moulin du Mas – 42380 LA TOURETTE
Siège Social : ZA Le Moulin du Mas – 42380 LA TOURETTE
Ets Secondaire TRANSPORTS – 42380 SAINT NIZIER DE FORNAS – APE : 4941A

L'Entreprise JEAN-YVES PORTE TRAVAUX- PUBLICS

Créé en juin 1993 par Mr Jean-Yves PORTE, président de la société, et adhérent à la Fédération du Bâtiment et des Travaux Publics de la Loire.

Les locaux administratifs et les dépôts de l'entreprise sont situés ZA Le Moulin du Mas – 42380 LA TOURETTE dans les Monts du Forez, à 780 m d'altitude, sur le canton de Saint Bonnet le Château.

Les bureaux, bâtiments de stockage et atelier sont fermés et d'une surface de 530 m^2. La construction date de 2005 sur un site artisanal de 22 000 m² (bâtiments, parking, dépôt de matériaux).

- Bureaux et vestiaires : 180 m²
- Atelier et magasin : 220m²
- Parking annexe sur Andrézieux bouthéon fermé et securisé

- Notre Chiffre d'Affaire Partie Travaux-publics : Environ 4 Million d'Euros et 3 millions d' euros pour la partie transports.

- Notre Personnel pour l'activité travaux -publics :

  - 1 gérant
  - 2 secrétaires comptables
  - 1 conducteur de travaux
  - 2 assistants conducteurs de travaux
  - 4 chefs d'équipes
  - 6 pelleteurs
  - 6 chauffeurs poids lourd
  - 8 ouvriers d' exécution
  - 1 mécanicien
  - 1 apprenti BTS TP
  - 2 apprenti cap en alternance

- Notre Organisation de l'exploitation :

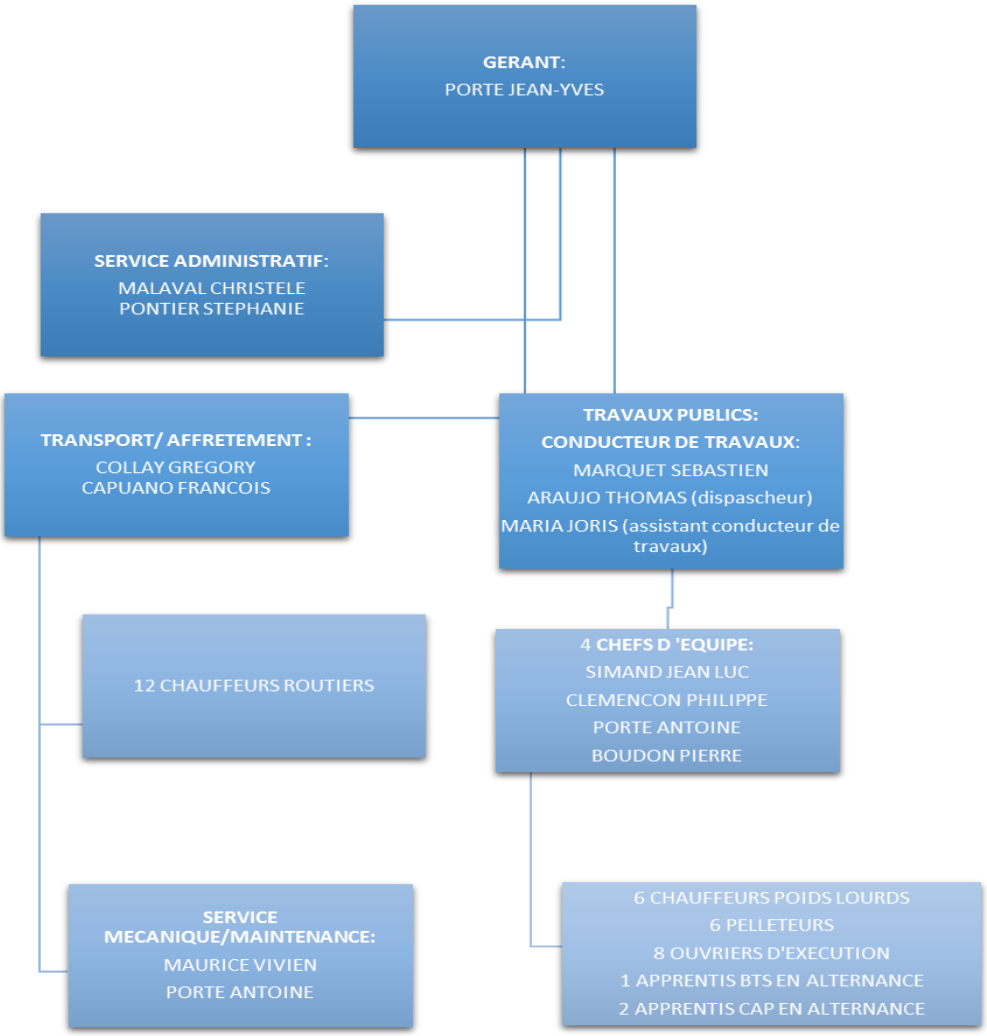

- Notre Parc Matériel :

Véhicules de société

- 1 véhicule utilitaire « fourgon » **Renault Trafic** (année 2012)
- 1 véhicule utilitaire « benne » **Isuzu** (année 2015)
- 5 véhicules utilitaires « benne » **Iveco Daily** (années 2015, 2016, 2017 et 2018)
- 1 véhicule de société **Citroën C3 Picasso** (année 2017)
- 1 véhicule de société **Citroën Jumpy** (année 2017)
- 1 véhicule de société **Renault Kangoo** (année 2016)
- 1 véhicule de société **Citroën Berlingo** (année 2016)
- 1 véhicule de société **Renault Clio** (année 2013)
- 2 véhicules de société **Peugeot 207** (années 2008 et 2011)
- 1 véhicule utilitaire « fourgon » **Renault Master** (année 2007)

Engins de chantier

- 2 tractopelle 4x4 **VOLVO BL71**, (année 2013)

- 2 Brises Roche Hydraulique de 300 kgs, **ATLAS** (années 1996
Et 2010), pour les tractopelles

- 1 pelle sur pneus **10 T – TAKEUCHI TB295 W** (année 2017), équipée avec attache POWERTILT MARTIN

- 1 pelle sur pneus **14 T – MECALAC 714** (année 2013), équipement sur attelage hydraulique.

- 1 pelle sur chenille Takeuschi 16 T (année 2018) équipement sur attelage hydraulique.

- 2 pelles sur chenilles **16 T – KOMATSU PC138US-10** (années 2013 et 2015), équipement sur attelage hydraulique.

- 1 pelle sur chenilles **21 T – KOMATSU PC210LC-8** (année 2014), équipement sur attelage hydraulique.

- 1 pelle sur chenilles **Hybride 21 T – KOMATSU HB215LC-2** (année 2017), équipement sur attelage hydraulique.

- 1 Brise Roche Hydraulique, de 1T700 **ATLAS COPCO** (année 2002), adaptable sur les pelles chenilles

- 3 mini pelles sur chenilles **2.5 T - KUBOTA U27** (année 2016), avec Brise Roche de 90 kg

- 1 mini pelle sur chenilles **2.5 T – KUBOTA U27 Canopy** (année 2016)

- 2 mini pelles sur chenilles **4.5 T – KUBOTA U45.3** (années 2009 et 2016)

- 1 mini pelle sur chenille **5.5 T – KUBOTA U55.4 L** (année 2018)

- 1 mini pelle sur chenille **8 T** – **KOMATSU PC88MR-8** (année 2015)

- 1 mini chargeur **2 T 200 BOBCAT 150** (année 2005)

- 1 rouleau vibrant tandem **2 T 500 BOMAG type BW 100 AD-3** (année 2003)

- 1 rouleau vibrant tandem **2 T 700 BOMAG type BW 120 AD-5** (année 2017)

- 1 cylindre double bille vibrant **BENFORD 650 kgs** (année 2002)

- 1 compacteur type V3 mono bille à pneus **12 T INGERSOLL type SD-122DX** (année 2004)

- 1 compresseur de chantier **INGERSOLL PO70WN** (année 1997)

- 1 Dumper **AUSA type 350 AHG** de 3500 kg de charge utile (année 2015)(2018)

- 1 chargeuse sur pneus **KOMATSU type WA320-3M** (année 2008)

- 1 tracteur agricole **DEUTZ-FAHR M410** (année 2010) équipé d'un chargeur, d'une benne TP et pour le déneigement

- 1 tracteur agricole **DEUTZ-FAHR 420 TTV** (année 2013) équipé pour le déneigement

- 1 tracteur agricole **DEUTZ-FAHR 420 GS** (année 2010) équipé pour le déneigement

- 1 Tracteur agricole Deutz-Fahr (année 2018) équipé pour le déneigement et bras de fauchage type épareuse de marque NOREMAT

Compacteur V3

Tracteurs de déneigement

<u>Véhicules de transport</u>

- 2 camions bi-bennes et bennes ronde Mercédes 3246, 32T de PTAC (année 2018)
- 2 camions benne 6x4 et 6x2 **VOLVO** avec benne ou plateau Ampliroll, 26 T de PTAC (années 2016, 2017 et 2018)

- 1 camion bi-benne 6x4 **VOLVO FMX**, 26 T de PTAC (année 2016)
- 1 camion benne enrochement 8x4 **VOLVO FMX,** 32 T de PTAC (année 2013)
- 1 camion benne ronde 8x4 **SCANIA G450**, 32 T de PTAC (année 2017)
- 1 camion bi-benne 8x4 **VOLVO FMX,** 32 T de PTAC (année 2017)

- 1 camion grue Palfinger 20T bi-benne 8×4 Volvo FMX 32T de PTAC (année 2018)

- 4 tracteurs routiers **VOLVO FH**, 44 T de PTAC (années 2011, 2016 et 2017)
- 1 tracteur routier **VOLVO FM**, 44 T de PTAC (année 2017)
- 1 tracteur routier **MERCEDES 18453**, 44 T de PTAC (année 2017)
- 2 tracteurs routiers **SCANIA 490 et 500,** 44 T de PTAC (année 2017)
- 1 tracteur routier **RENAULT**, 44 T de PTAC (année 2018)

- 1 semi-remorque benne alu, **SCHMITZ 3 essieux,** 38 T de PTAC (année 2005)
- 3 semi-remorques benne acier, **BENALU**, 38 T de PTAC (années 2013 et 2017)
- 1 semi-remorque plateau, **TRAILOR** , 38 T de PTAC (année 2008)
- 5 semi-remorques tautliner **SCHMITZ**, 38 T de PTAC (années 2012, 2013, 2016, 2017 et 2018)
- 2 semi-remorques tautliner **KRONE**, 38 T de PTAC (année 2017)

- 1 semi-remorque porte engins **NOOTEBOOM**, 38 T de PTAC (années 2011)
- 2 remorques porte engins **VEREM**, 24 T et 26 T de PTAC (années 2005 et 2015)
- 1 remorque porte caisson **LOUAULT**, 19 T de PTAC (année 2013)

- 1 remorque porte engin **MOIROUD**, 3 T de PTAC (année 2001)
- 1 remorque porte engin **MOIROUD ECO 350A**, 1T5250 de PTAC (année 2002)
- 5 remorques porte engin **MOIROUD**, 3T500 de PTAC (années 2015et 2017)
- 1 remorque porte engin **COPRODIS,** 3T500 de PTAC (année 2010)

Petits équipement et matériels divers

- 5 équipements Laser à Pente avec cellule pour guidage d'engins et cellule manuelle
- 1 carotteuse de gros diamètre moteur thermique « pour assainissement »
- 1 équipement Laser canalisation
- 4 pilonneuses de marque **Wacker**
- 4 plaques vibrantes de marque **Dynapac**
- 4 plaques vibrante 380 kgs PQ4 de marque **Wacker**
- 3 perforateurs électrique de marque **Hilti**
- 1 bétonnière à moteur thermique
- 1 groupe électrogène
- 8 découpeuses disqueuses thermiques de marque **STIHL**
- 2 lots signalisation (panneau, cataflotes, etc...)
- 200 ml de barrières de chantier de balisage
- 200 ml de barrières de sécurité type Héras
- 1 pompe thermique pour eau chargée : 30 m³
- 2 tronçonneuses type forestière de marque **STIHL**
- 1 scie de sol disque diamant Ø 400
- 2 roulottes de chantier de 9 m²
- 1 container de chantier de 14 m²
- 1 container de chantier de 8 m² (stockage)

Matériel de topographie :

- Depuis 2016 l'entreprise porte est équipé d'un appareil GPS « canne GNSS » perméttant l'implantation, le géo référencement et le relevé de projet

- Nos Références Chantiers:

  - TERRASSEMENTS

    - Terrassement de villas
    - Terrassement de batiments industrielle
    - Terrassement de station d'épuration
    - Terrassement de voiries
    - Terrassement de piscine
    - Tous types de terrassements particuliers

  - ASSAINISSEMENT

    - Assainissement collectif
      - station d'epuration par philtre planté de roseaux
      - création et rénovation de réseaux EP et EU

    - Assainissement non collectif
      - Fillière classique (filtre à sable)
      - Fillière compacte (biorock ;compacto ;eloy…..)
      - Microstation

    - Bassin de retention d'eau pluviale
      - Tubossider
      - Bassins ouvert
      - Tous procédés de stockage et rétention

  - DEMOLITIONS

    - Petite démolition courante

  - AMENAGEMENT

    - Soutènement en enrochement
    - Soutènement en gabions
    - Toile paysagère
    - Cours en nidagravelle
    - Cours en enrobés
    - Cours en pavés
    - Petite maçonnerie

  - RESEAUX SECS

  - RESEAUX D'EAUX POTABLE